

Настройка Outlook Express

Условные обозначения:

domain: Домен в котором находится Ваша почта
(akado.ru, m-lan.ru, nkosino.ru, tc-exe.ru, zuzino.ru)

User: Имя почтового ящика в соответствующем домене.

Запустите программу Microsoft Outlook Express.

1. Нажмите вкладку Сервис
2. Выберите пункт Учетные записи

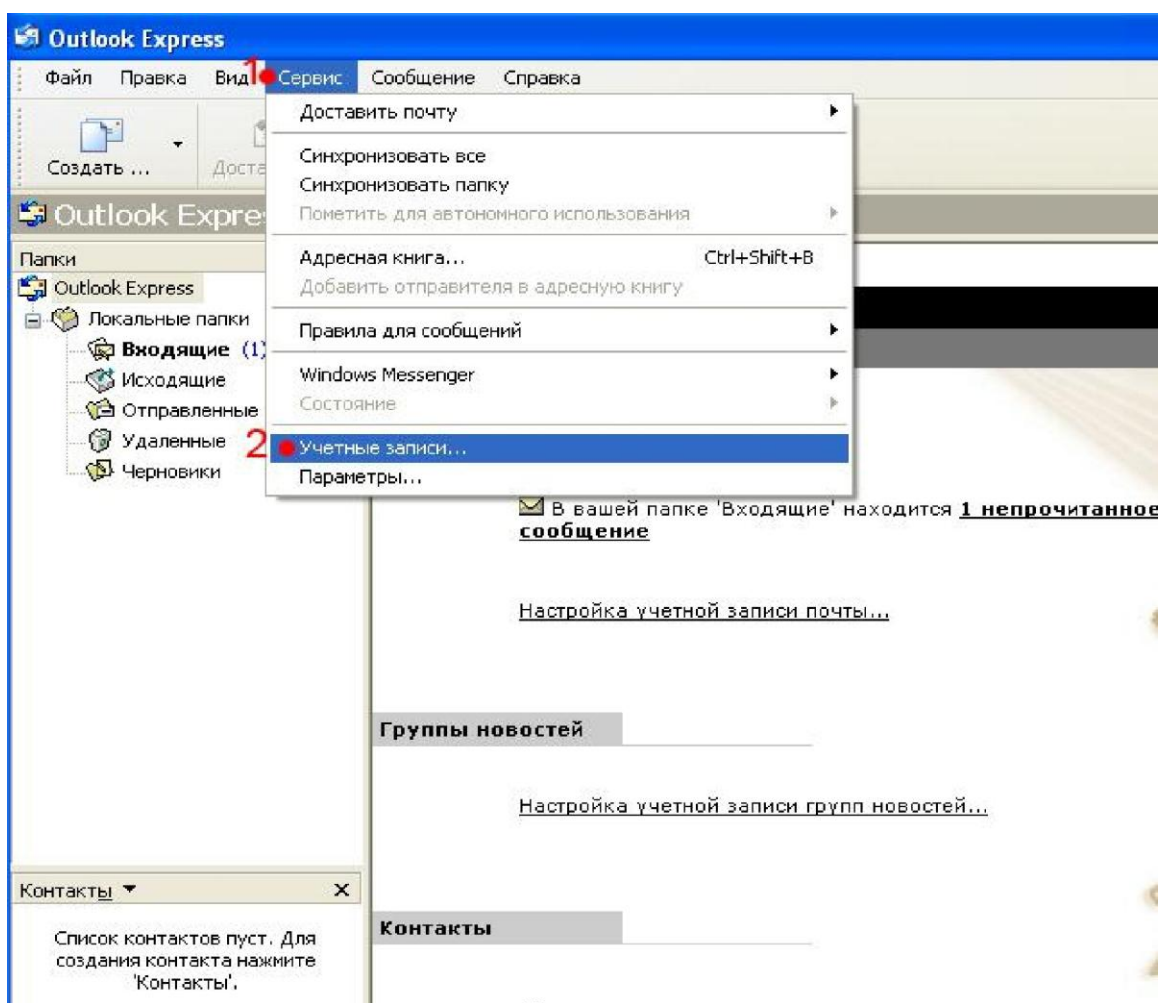

1. Нажмите вкладку Почта
2. Нажмите кнопку Добавить
3. Выберите пункт Почта

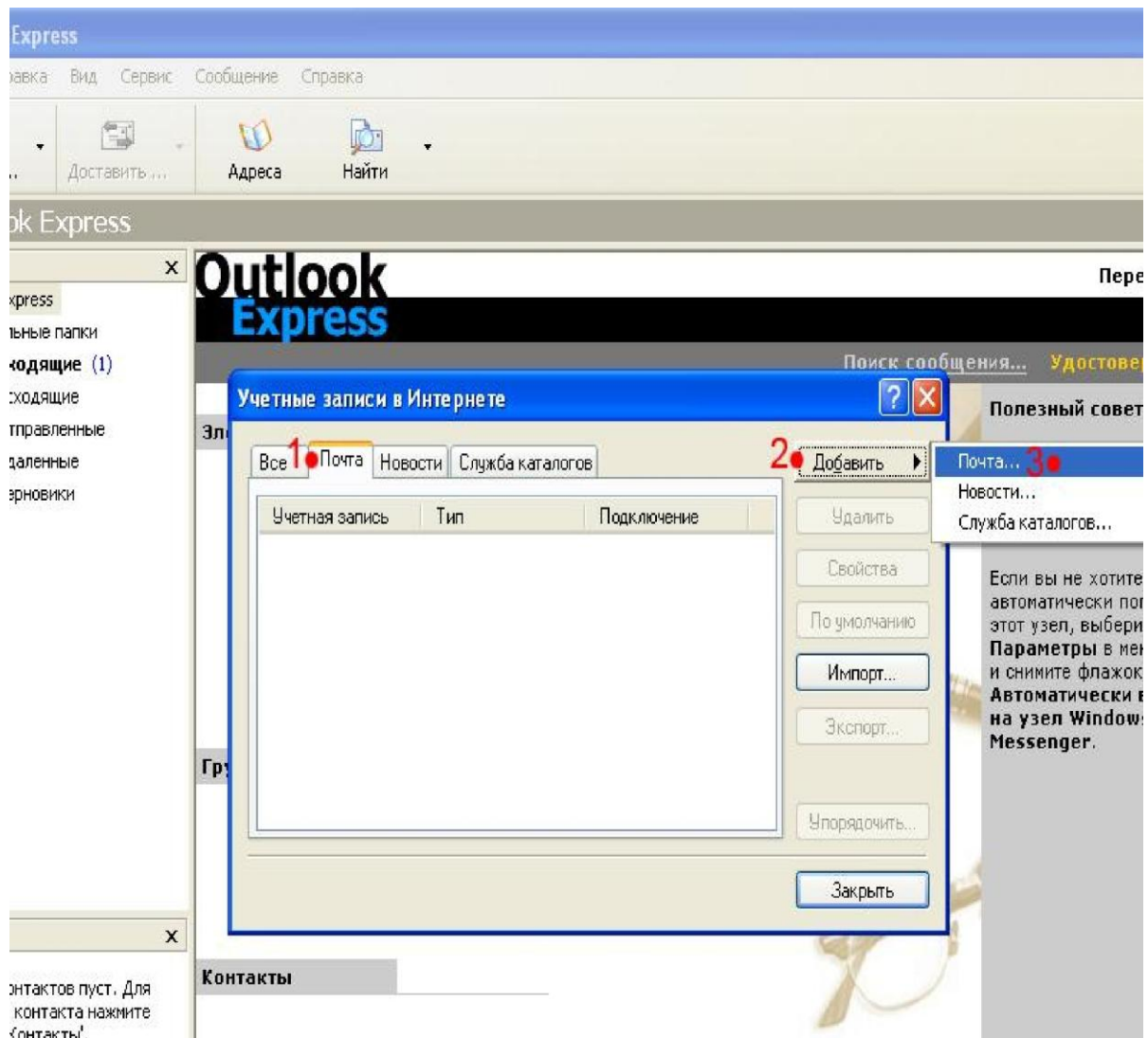

1. В поле Выводимое имя впишите свое имя, фамилию, ник. Например: Абонент АКАДО Иванов Иван.
2. Нажмите кнопку Далее

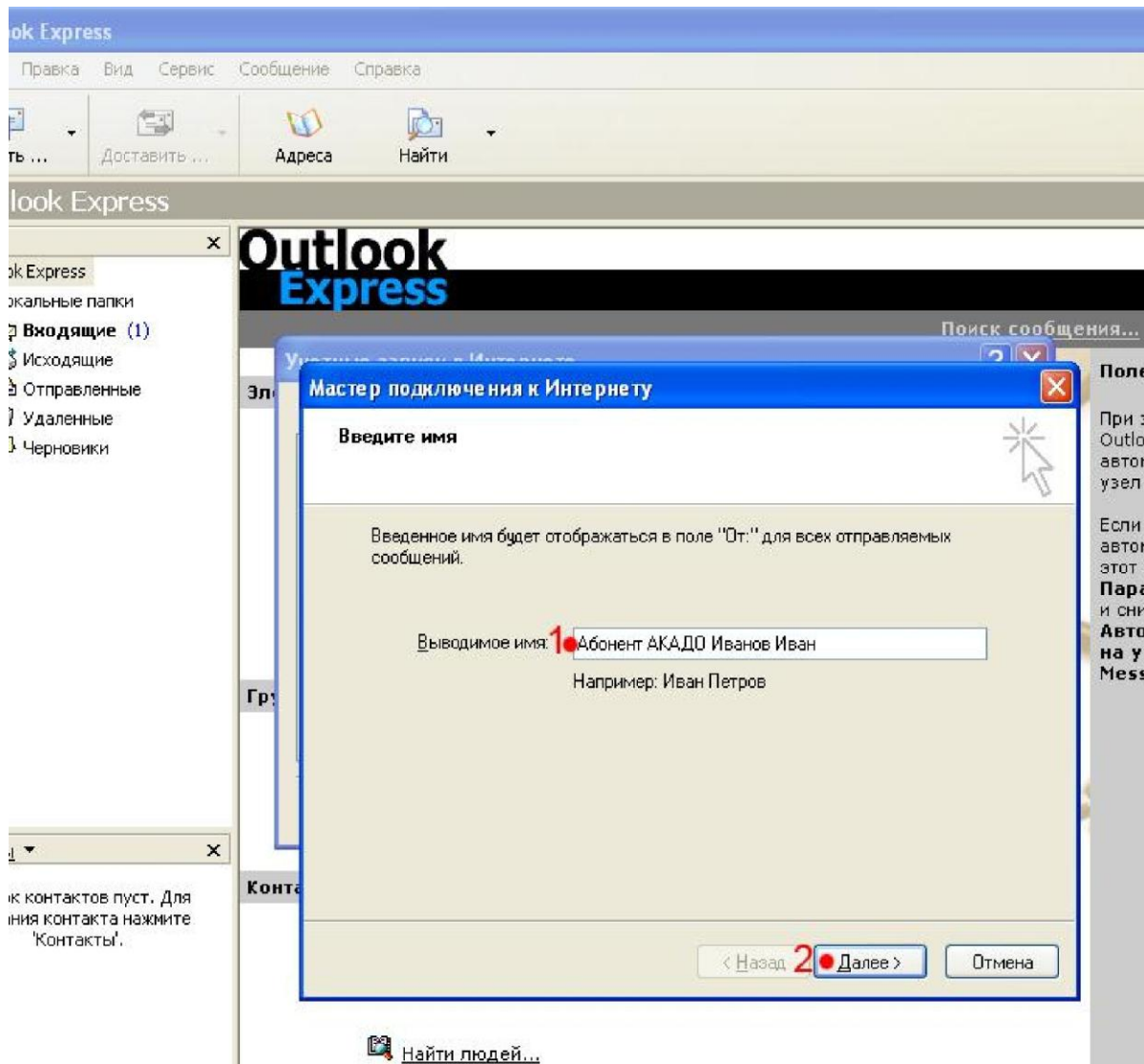

1. В поле Электронная почта введите имя Вашей электронной почты: user@domen (см. условные обозначения в начале статьи)
2. Нажмите кнопку Далее

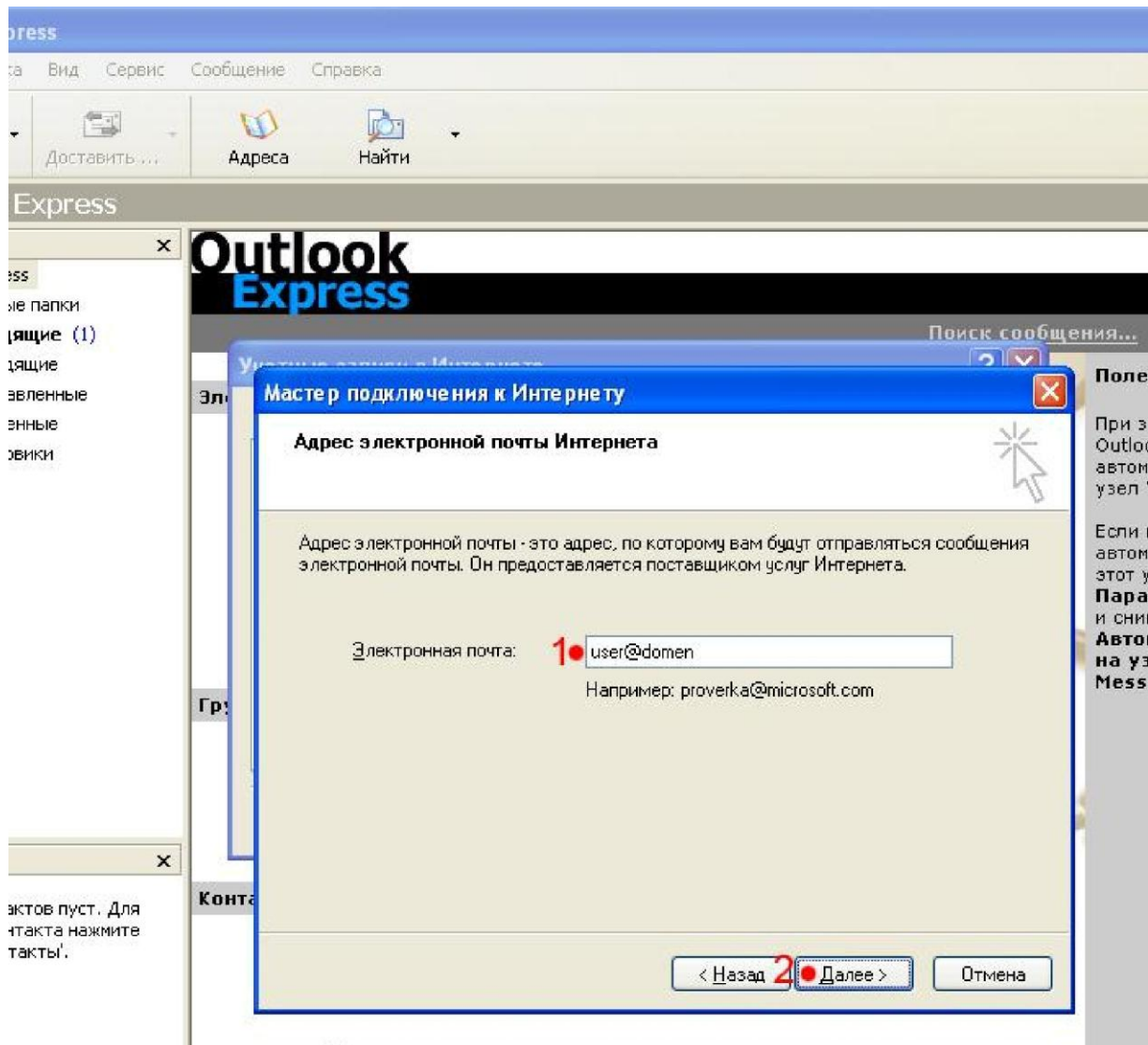

1. Сервер входящих сообщений выберите POP3
2. В поле Сервер входящих сообщений введите: mail.domen
3. В поле Сервер исходящих сообщений введите: mail.domen
4. Нажмите кнопку Далее

Примечание:

Если Вы настраиваете учетную запись для почты расположенной на сторонних серверах – уточните рекомендованные администрацией сторонних серверов настройки почтового клиента для сервера POP3. Сервер исходящих сообщений (SMTP), в этом случае, должен быть mail.akado.ru

